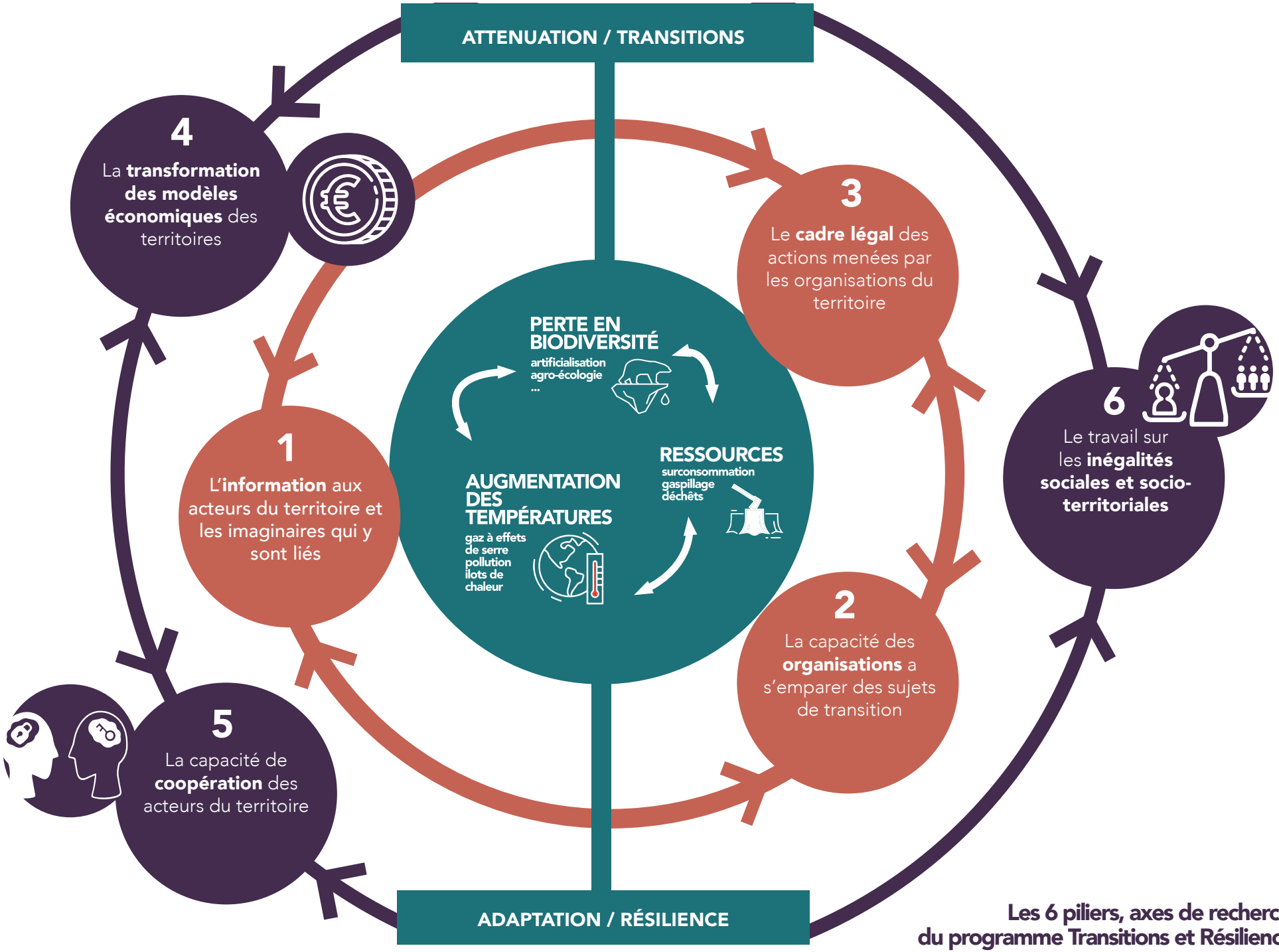

Les 6 piliers, axes de recherche du programme Transitions et Résiliences